

HANDLEIDING Installatie TESTS 2021



INHOUDSOPGAVE:

Algemeen:	2
Installatie instructies voor stand-alone computer.....	2
<u>Uitsluitend voor netwerk-installatie</u>	6
Client installatie deel 1	6
Deel 2 netwerkinstallatie: installeren van Copyminder software.....	10
CMServer als Windows service installeren.....	14

Algemeen:

De installatie voor de **stand-alone tests** zijn zo eenvoudig **als je installeert als een DEMO met actieve internetverbinding**, dat deze handleiding niet nodig is.

In deze handleiding wordt beschreven hoe de tests van Pyramid Productions kunnen installeren. Als voorbeeld is in de tekst de TOSSA gebruikt. Er zijn twee aparte gedeeltes voor de installatie: óf een **stand-alone** óf een **netwerk** installatie.

LET OP: Voor de netwerkinstallatie dient u NU naar pagina 6 te gaan en daar verder te lezen

.

Hieronder volgt eerst de installatie op een **stand-alone** computer.

De Copyminder software controleert de licenties en het aantal geïnstalleerde cliënts (maximaal 2 per netwerklicentie gedurende 1 jaar).

Installatie-instructies voor stand-alone computer

1. Voer het setupbestand uit, bijvoorbeeld : setupTOSSA.exe.
2. Ga dan naar het hoofdmenu waar de TOSSA staat en voer de TOSSA.exe uit (of een andere testnaam als u een andere test heeft aangeschaft).

Het onderstaande Welkom scherm (Figuur 1) start op:



Figuur 1: Product Welkom Scherm

3. Ga verder met stap 4 indien de computer waarop u installeert altijd DIRECTE Internettoegang heeft.
Ga naar **stap 5** indien de computer **géén directe Internettoegang** heeft. Klik op OK in de volgende schermen en volg de instructies.
4. Kies voor 'activeer als demo' installatie (zie Figuur 2). Het grootste voordeel hiervan is dat u direct de test kan gaan gebruiken voor een periode van 30 dagen. Nadat de software betaald is wordt deze demo door Pyramid Productions automatisch omgezet naar een betaalde licentie (meestal voor 1 jaar). U hoeft verder niets te doen.



Figuur 2: activeer als 'demo'

5. Kies voor 'activeer als op zichzelf staand programma' (zie Figuur 3). U dient dan een Productsleutel bij Pyramid Productions aan te vragen via email inform@pyramidproductions.nl.



Figuur 3: activeer als 'op zichzelf staand programma'

6. Indien u de Productsleutel verkregen van Pyramid Productions invoert verschijnt een scherm waarbij de computer internetverbinding probeert te maken (zie Figuur 4).



Figuur 4: Computer probeert Internetverbinding te maken

7. Omdat deze er niet is verschijnt een scherm met verdere instructies (zie Figuur 5). Klik op Handmatige activatie zodat Figuur 6 verschijnt. Noteer deze gegevens van Figuur 6!



Figuur 5: Internetverbinding niet mogelijk.

8. Via een andere computer waar wél een Internetverbinding op zit dient u een website te bezoeken en een activatiecode op te vragen (zie Figuur 6).



Figuur 6: Ga naar <http://primary.copyminder.com/activate.php> en ontvang daar de activatiecode die u dan kunt invoeren.

9. Heeft u de activatiecode via <http://primary.copyminder.com/activate.php> ontvangen, voer deze dan in in het scherm in Figuur 6. Hierna werkt de test direct (NB: de beveiliging kán een vertraging in de start van de test opleveren).

Voor verdere vragen: inform@pyramidproductions.nl
Succes!

LET OP: onderstaande uitsluitend voor NETWERK installatie tests

In deze handleiding wordt de installatie beschreven van de software op een cliënt en een server. Het besturingssysteem van de server is Microsoft Server 2003 en die van de cliënt Windows XP. Volgens verschillende klanten werkt het op alle microsoft servers en ook met de nieuwste Windows10.

De installatie verloopt in 2 stappen: eerst de Client installatie en vervolgens de CopyMinder software installatie op de Server.

Cliënt installatie deel 1

1. Log in op de cliënt en start “setupTossa-N.exe” (de extensie –N staat voor de netwerkversie!)

LET OP: gebruik dus NIET de setupTOSSA.exe (stand-alone versie) want die werkt niet met het netwerk!

Het volgende venster verschijnt:



2. Lees de tekst, sluit eventuele andere toepassingen en klik daarna op “Doorgaan”

Het volgende venster verschijnt:



3. Accepteer de overeenkomst en klik op “doorgaan”
Het volgende venster verschijnt:

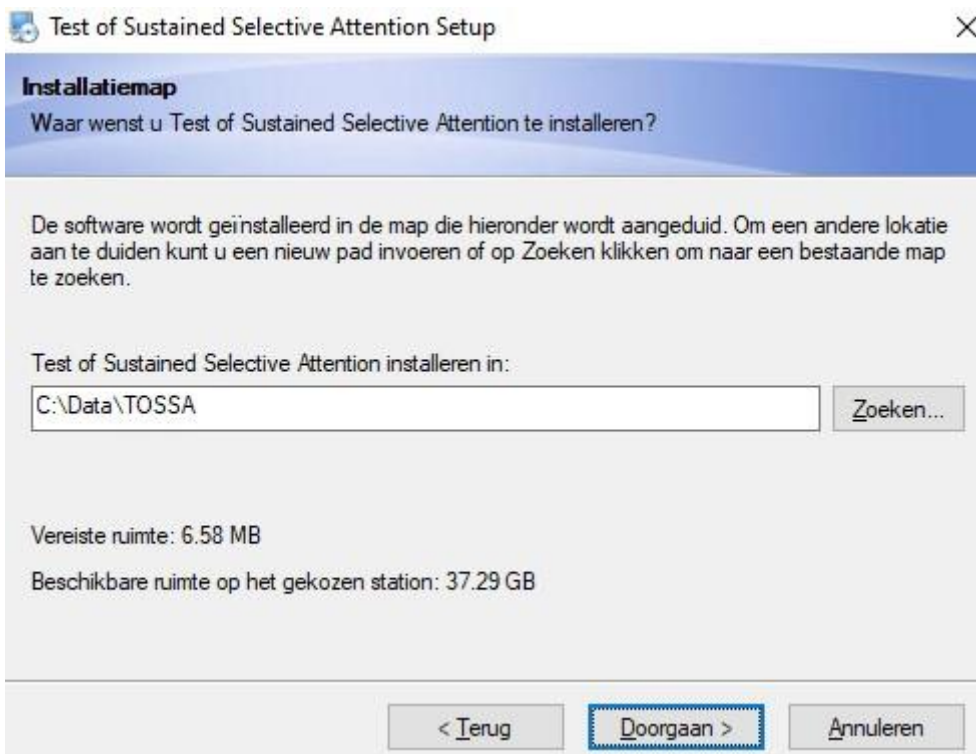

4. Accepteer de default installatie map C:\Data\TOSSA of kies een alternatieve locatie.
(LET OP: NIET onder C:\Program Files installeren want win10 heeft strenge

beveiliging op toegang tot deze map!).

5. Klik op Doorgaan.

Het volgende venster verschijnt:



6. Maak een keuze voor de snelkoppelingen en klik op "Doorgaan"

Het volgende venster verschijnt:

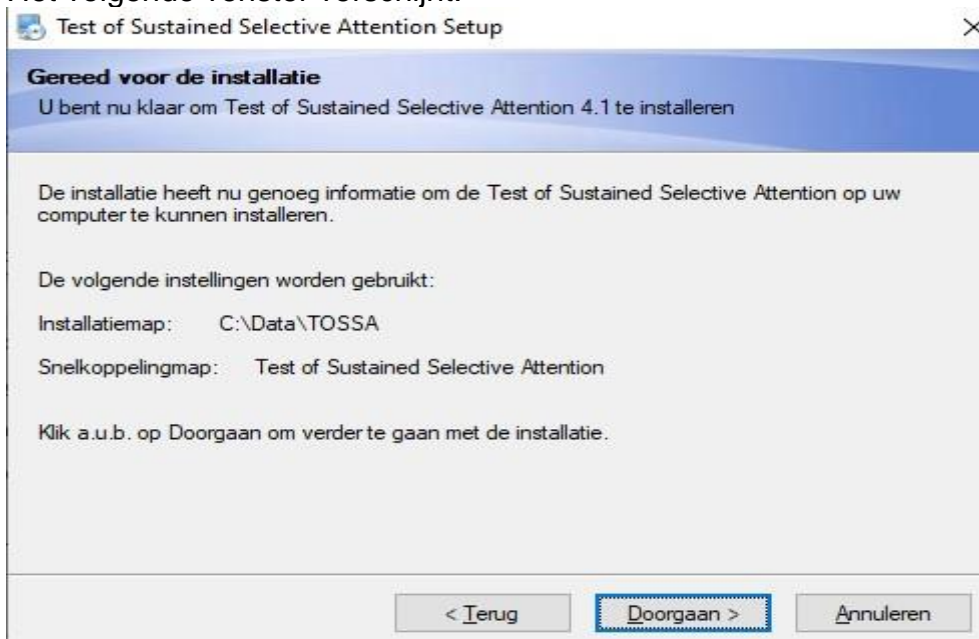

7. Klik op "Doorgaan"

De installatie wordt nu gestart.

Na de installatie verschijnt het volgende venster:



8. Kies of u een Upgrade doet over een bestaande installatie of een compleet nieuwe installatie wilt doen.

LET OP: Mocht u eventueel een oudere (vorige) versie van de TOSSA hebben dan dient u voor de UPGRADE optie te kiezen!

Wilt u alsnog een geheel nieuwe installatie (bijvoorbeeld omdat de oude versie problemen gaf of Pyramid Productions gaf u deze instructie) dan dient u eerst de oude vorige versie van de TOSSA geheel te verwijderen!

Het volgende venster verschijnt:



9. Klik op "Afronden" om de installatie af te ronden.

Geef de gebruikers van TOSSA minimaal “Wijzig” rechten op de map waarin Tossa geïnstalleerd is. (In dit geval C:\Data\TOSSA)

Deel 1 van de NETWERK-installatie, namelijk de installatie op de cliënt is nu afgerond.

Deel 2 van de NETWERK-installatie: installatie op de Server. Zie hieronder.

Deel 2 NETWERK-installatie: Installeren van CMServer op de Server

De CopyMinder (beveiligings)software wordt geïnstalleerd op een server. De CopyMinder software dient vanaf deze server toegang te hebben tot het internet om te kunnen communiceren met de Copyminder database op een server in Engeland (van Microcosm).

De installatie vindt plaats op een server omdat deze altijd aan staat en alle cliënten zo toegang kunnen krijgen tot de CopyMinder software.

1. Log in op de server en maak een map aan met de naam CMNet(of een andere naam)

Hieronder een voorbeeld zoals dat op de Server is gedaan.

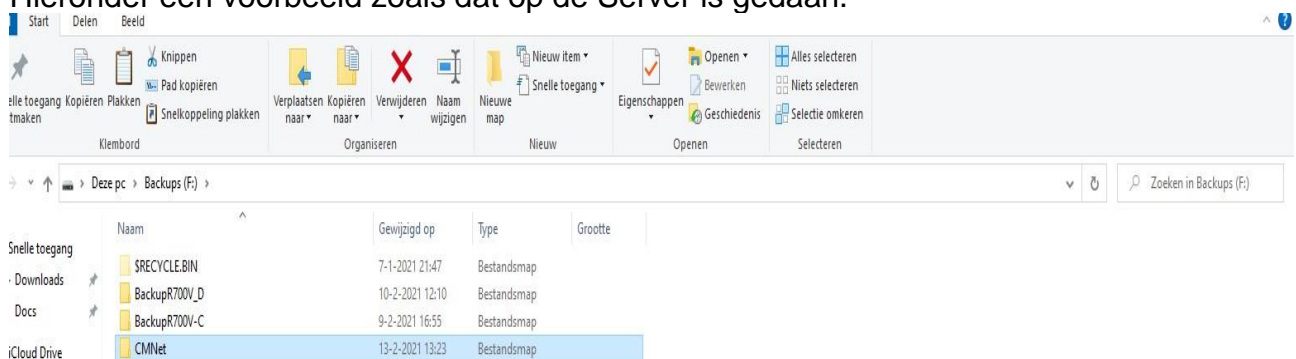

2. Geef de Tossa gebruikers minimaal “Wijzig rechten” op deze map (in plaatje ‘CMNET’)

Handleiding Installatie Tests van Pyramid Productions 2021

De CMServer map zal benaderd moeten kunnen worden via een UNC-pad.
Zorg er dus voor dat de CMServer map of een bovenliggende map gedeeld is.

Rechten toekennen aan een gedeelde map:

3. Klik met rechtermuis toets en kies "eigenschappen".

Via de Tabs "Delen" and "Beveiliging" kun je de map delen en rechten geven (vergeet niet de rechten op de gedeelde map ook te zetten!!)

4. Kopieer vanaf de zojuist geïnstalleerde cliënt "**CMServer.exe**" en **Tossa.exe.cm** naar de CMNet map op de server. (b.v. C:\Data\TOSSA)

De CMNet map (in plaatje CMServerTests) heeft hierna de volgende inhoud: (met Tossa.exe.cm en CMServer.exe):

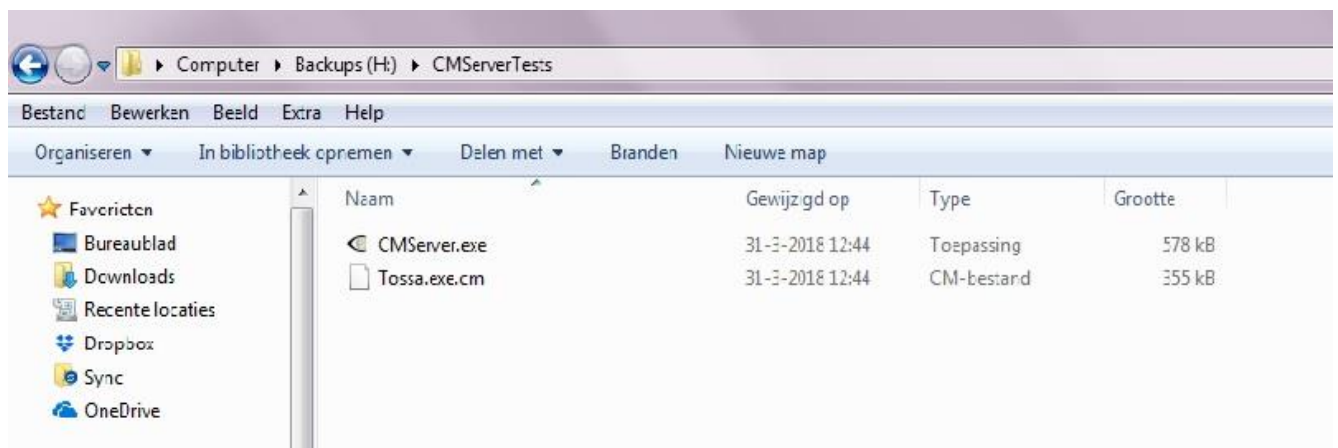

5. Start ingelogd op de server binnen de CMNet map het bestand "CMServer.exe"

Het volgende venster verschijnt (waarbij TOSSA productnaam

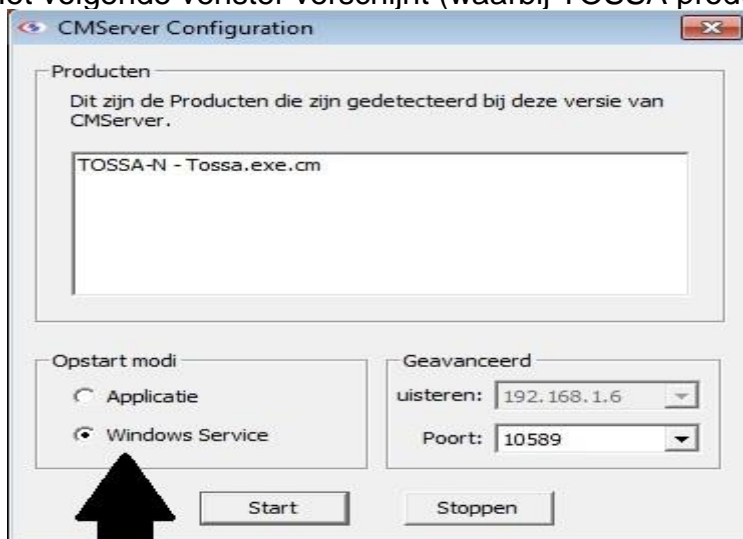

is)

De voorkeur gaat uit naar "Windows Service" omdat dan automatisch de CopyMinder Server altijd opgestart wordt.

Een schermje verschijnt:



6. Kies voor "als Netwerkserver installeren"; dus NIET als DEMO installeren !! (TOSSA-netwerkversie heeft daar geen rechten toe!)

Onderstaande scherm verschijnt:

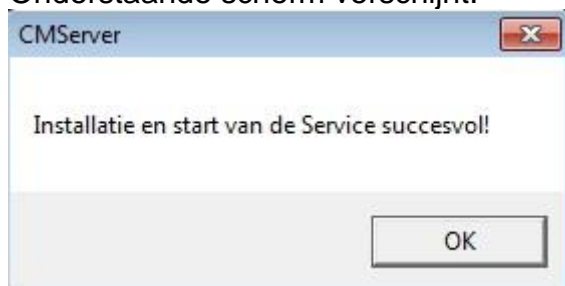

GA NU TERUG NAAR DE CLIËNT!!

7. Start dan op de cliënt TOSSA.EXE op en het volgende scherm verschijnt: Het (copyminder netwerk) pad dient automatisch gevonden te worden; zo niet, dan handmatig



ingeven.

Na op OK klikken verschijnt dit scherm om de licentie te controleren:

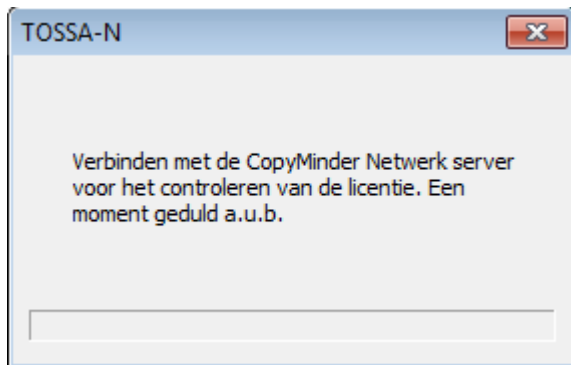

De TOSSA start dan gewoon op indien de verbinding met de CopyMinder Server tot stand is gekomen (dat duurt altijd even).

Indien wordt gekozen voor een “Applicatie” installatie dan dienen onderstaande stappen doorlopen te worden. Let wel dat dan ook iedere keer weer opnieuw de CMServer opgestart moet worden door de User. Dat kan via een snelkoppeling (zie verder hieronder).

Het volgende venster verschijnt:



1. Voer de productsleutel in (gekregen van Pyramid Productions) en klik op “OK” De verbinding met het internet naar de CopyMinder database wordt nu gecontroleerd.
2. Een productregistratie-scherm verschijnt. Graag alle gegevens invullen.

Na Registratie zal de CopyMinder software gestart worden.

Dit is te zien aan het icoontje dat rechtsonder in het beeld verschijnt
Wanneer er “Dubbel geklikt” word op het icoontje zal de Network viewer worden

geopend. Hiermee kunnen de actieve TOSSA sessies worden bekeken.

CMServer uitvoeren als Service:

Het nadeel nu, is dat wanneer de beheerder zich afmeld van de server de CMServer software wordt afgesloten.

Daarom wordt dringend aanbevolen om de “Windows Service” zoals hierboven aangegeven te installeren.

Is dat niet gebeurd maar is de installatie als “Applicatie” gestart dan kan dit via de volgende stappen alsnog als een Windows Service geïnstalleerd worden.

3. Sluit eerst de CMServer door te rechts-klikken op het icoontje van de CMServer Viewer.
4. Vervolgens kan eenvoudig CMServer opnieuw gestart worden en de Windows Service kan opnieuw aangevinkt worden. Indien alles ok is wordt dit ook in een schermje weergegeven:

De CopyMinder Software is nu gestart als service.

N.B.: Het CopyMinder Viewer icoontje is nu niet meer zichtbaar op de taakbalk. Om dit zichtbaar te maken dient CMServer.exe /viewer uitgevoerd te worden.

Einde van het NETWERK installatie proces
