

HANDLEIDING Installatie TESTS 2018



INHOUDSOPGAVE:

Algemeen:	2
Installatie instructies voor stand-alone computer.....	2
Uitsluitend voor netwerk-installatie.....	6
Client installatie deel 1	6
Deel 2 netwerkinstallatie: installeren van Copyminder software.....	11
CMServer als Windows service installeren.....	15
Client installatie Deel 2.....	16

Algemeen:

De installatie voor de **stand-alone tests** zijn zo eenvoudig **als je installeert als een DEMO met actieve internetverbinding**, dat deze handleiding niet nodig is.

Echter, voor de netwerkinstallatie is het wel verstandig te lezen vanaf pagina 6.

In deze handleiding wordt beschreven hoe de tests van Pyramid Productions kunnen installeren. Als voorbeeld is in de tekst de TOSSA gebruikt. Er zijn twee aparte gedeeltes voor de installatie: óf een **stand-alone** óf een **netwerk** installatie.

Hieronder volgt eerst de installatie op een **stand-alone** computer.

De Copyminder software controleert de licenties en het aantal geïnstalleerde cliënts (maximaal 2 per netwerklicentie gedurende 1 jaar).

Installatie-instructies voor stand-alone computer

1. Voer het setupbestand uit, bijvoorbeeld : setupTOSSA.exe.
2. De test start vanzelf op. Zo niet, voer dan TOSSA.exe uit (of een andere testnaam).

Het onderstaande Product registratie scherm (Figuur 1) start op:



Figuur 1: Product Registratie Scherm

3. Ga verder met stap 4 indien de computer waarop u installeert altijd DIRECTE Internettoegang heeft.
Ga naar **stap 5** indien de computer **géén directe Internettoegang** heeft. Klik op OK in de volgende schermen en volg de instructies.
4. Kies voor 'activeer als demo' installatie (zie Figuur 2). Het grootste voordeel hiervan is dat u direct de test kan gaan gebruiken voor een periode van 30 dagen. Nadat de software betaald is wordt deze demo door Pyramid Productions automatisch omgezet naar een betaalde licentie (meestal voor 1 jaar). U hoeft verder niets te doen.



Figuur 2: activeer als 'demo'

5. Kies voor 'activeer als op zichzelf staand programma' (zie Figuur 3). U dient dan een Productsleutel bij Pyramid Productions aan te vragen via email help@pyramidproductions.nl.



Figuur 3: activeer als 'op zichzelf staand programma'

- Indien u de Productsleutel verkregen van Pyramid Productions invoert verschijnt een scherm waarbij de computer internetverbinding probeert te maken (zie Figuur 4).



Figuur 4: Computer probeert Internetverbinding te maken

- Omdat deze er niet is verschijnt een scherm met verdere instructies (zie Figuur 5). Klik op Handmatige activatie zodat Figuur 6 verschijnt. Noteer deze gegevens van Figuur 6!



Figuur 5: Internetverbinding niet mogelijk.

- Via een andere computer waar wél een Internetverbinding op zit dient u een website te bezoeken en een activatiecode op te vragen (zie Figuur 6).



Figuur 6: Ga naar <http://primary.copyminder.com/activate.php> en ontvang daar de activatiecode die u dan kunt invoeren.

9. Heeft u de activatiecode via <http://primary.copyminder.com/activate.php> ontvangen, voer deze dan in in het scherm in Figuur 6. Hierna werkt de test direct (NB: de beveiliging kán een vertraging in de start van de test opleveren).

Voor verdere vragen: inform@pyramidproductions.nl
Succes!

LET OP: onderstaande uitsluitend voor NETWERK installatie tests

In deze handleiding wordt de installatie beschreven van de software op een cliënt en een server (SMRC003). Het besturingssysteem van de server is Microsoft Server 2003 en die van de cliënt Windows XP.

De installatie verloopt in 3 stappen: eerst de Client installatie deel 1, vervolgens de CopyMinder software installatie en tot slot deel 2 van de installatie op de Cliënt.

Cliënt installatie deel 1

1. Log in op de cliënt en start “setupTossa-N.exe” (de extensie –N staat voor de netwerkversie!)

Het volgende venster verschijnt mogelijk:

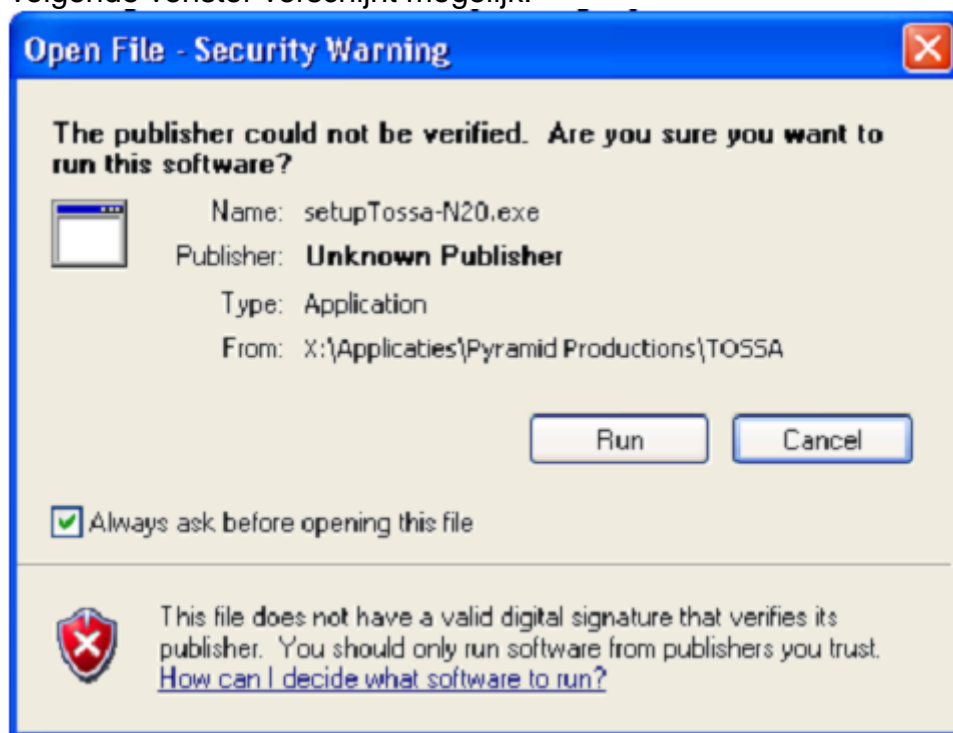

2. Klik op “Run” om de software uit te voeren.

Het volgende venster verschijnt:



3. Lees de tekst, sluit eventuele andere toepassingen en klik daarna op "Doorgaan"

Het volgende venster verschijnt:

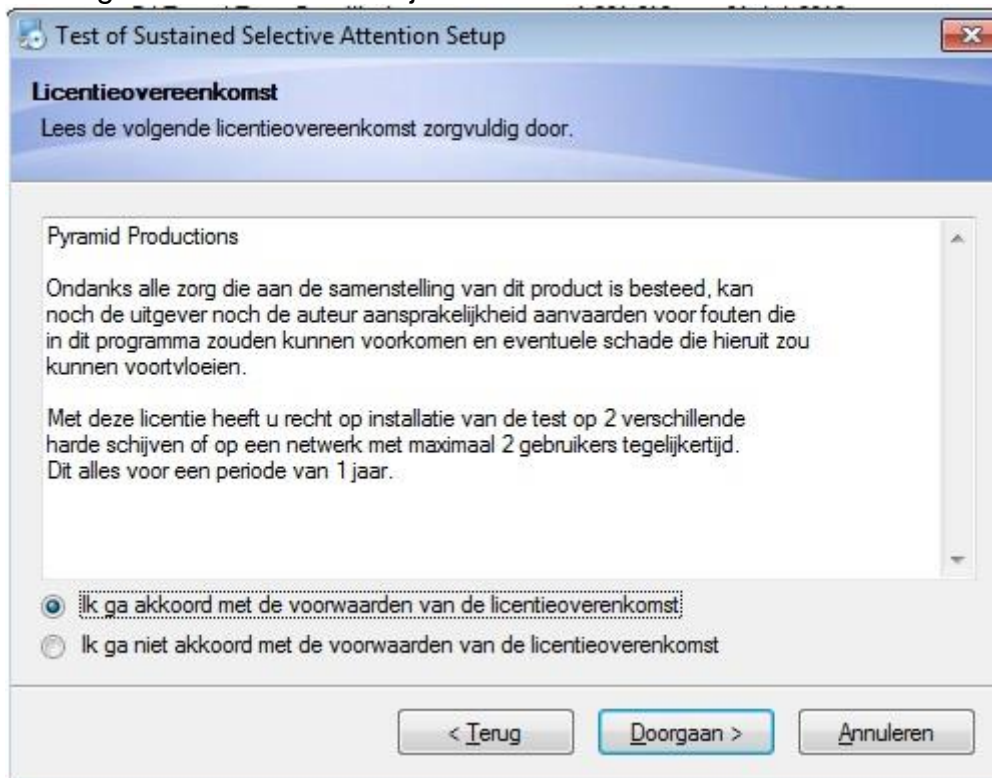

4. Accepteer de overeenkomst en klik op "doorgaan"

Het volgende venster verschijnt:



5. Accepteer de default installatie map C:\Pyramid Productions of kies een alternatieve locatie op de cliënt (LET OP: liever NIET onder C:\Program Files installeren!).

6. Klik op Doorgaan.

Het volgende venster verschijnt:



7. Maak een keuze voor de snelkoppelingen en klik op "Doorgaan"

Het volgende venster verschijnt:

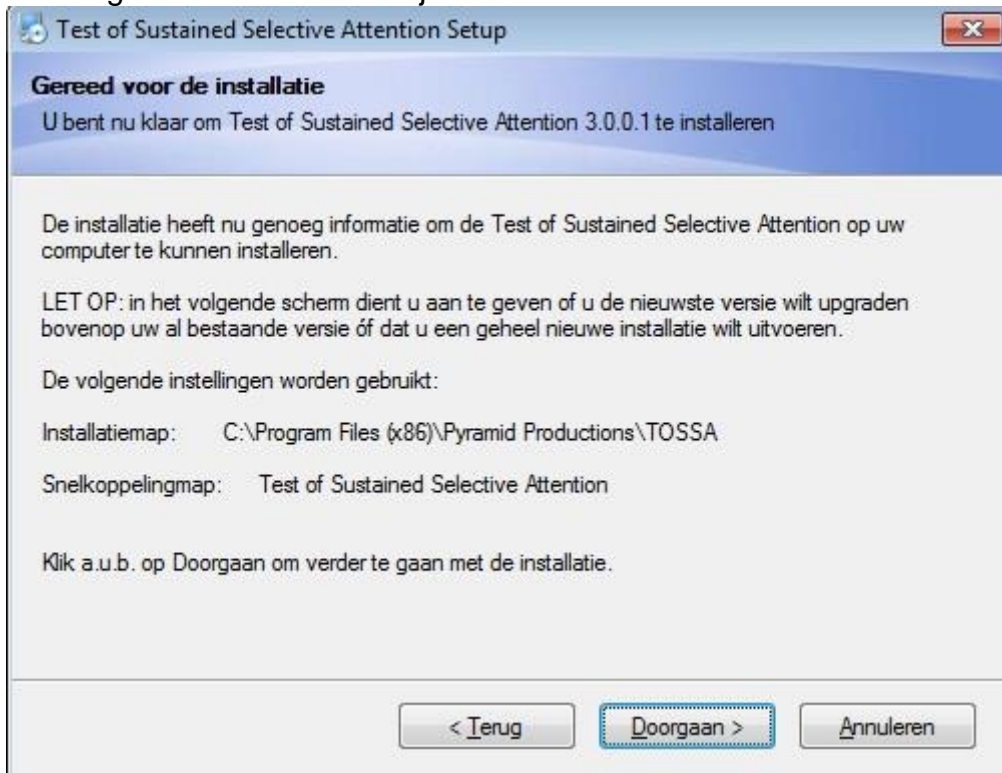

8. Klik op "Doorgaan"

De installatie wordt nu gestart.

Na de installatie verschijnt het volgende venster:



9. Kies of u een Upgrade doet over een bestaande installatie of een compleet nieuwe installatie wilt doen.

LET OP: Mocht u eventueel een oudere (vorige) versie van de TOSSA hebben dan dient u voor de UPGRADE optie te kiezen!

Wilt u alsnog een geheel nieuwe installatie (bijvoorbeeld omdat de oude versie problemen gaf of Pyramid Productions gaf u deze instructie) dan dient u eerst de oude vorige versie van de TOSSA geheel te verwijderen!

Het volgende venster verschijnt:



10. Klik op "Afronden" om de installatie af te ronden.

Geef de gebruikers van TOSSA minimaal "Wijzig" rechten op de map waarin Tossa geïnstalleerd is. (In dit geval C:\Pyramid Productions\TOSSA)

Deel 1 van de installatie op de cliënt is nu afgerond.

Deel 2 NETWERK-installatie: Installeren van Copyminder software

De CopyMinder (beveiligings)software wordt geïnstalleerd op een server. De CopyMinder software dient vanaf deze server toegang te hebben tot het internet om te kunnen communiceren met de Copyminder database op een server in Engeland (van Microcosm).

De installatie vindt plaats op een server omdat deze altijd aan staat en alle cliënts zo toegang kunnen krijgen tot de CopyMinder software.

1. Log in op de server en maak een map aan met de naam CMServerTest (of een andere naam)

Hieronder een voorbeeld zoals dat op de SMRC003 is gedaan.

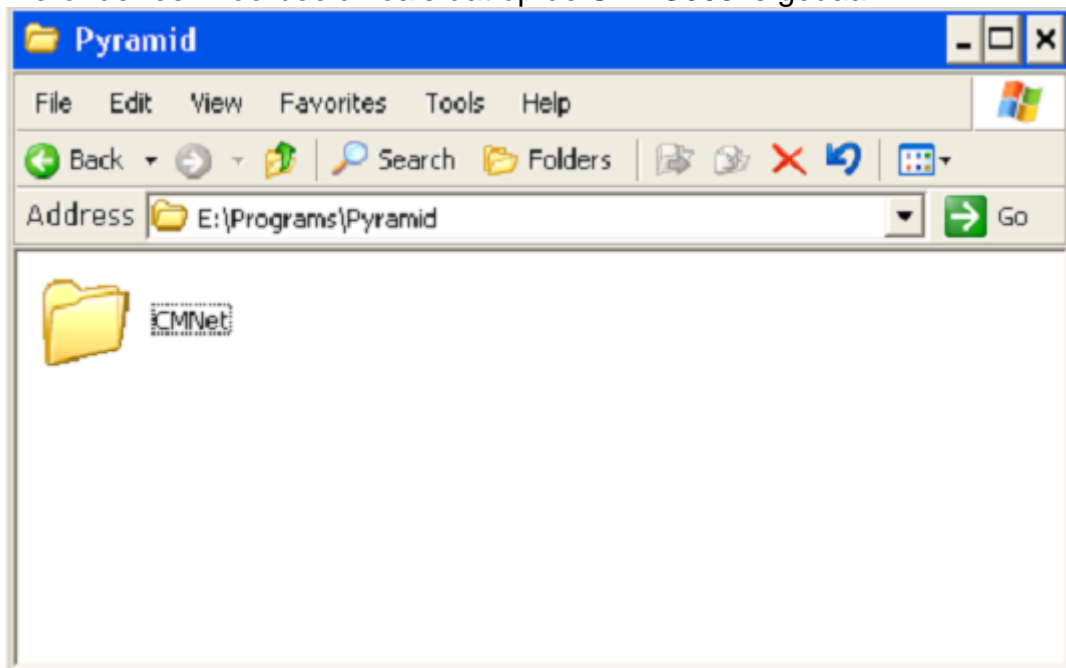

2. Geef de Tossa gebruikers minimaal "Wijzig rechten" op deze map (in plaatje 'CMNET')

De CMNet map zal benaderd moeten kunnen worden via een UNC-pad. Zorg er dus voor dat de CMNet map of een bovenliggende map gedeeld is.

3. Kopieer vanaf de zojuist geïnstalleerde cliënt "**CMServer.exe**" naar de CMNet map op de server. (C:\Pyramid Productions\TOSSA)
4. Verwijder CMServer.exe van de cliënt (uit de Tossa Map dus)

De inhoud van de map op de cliënt ziet er dan als volgt uit:

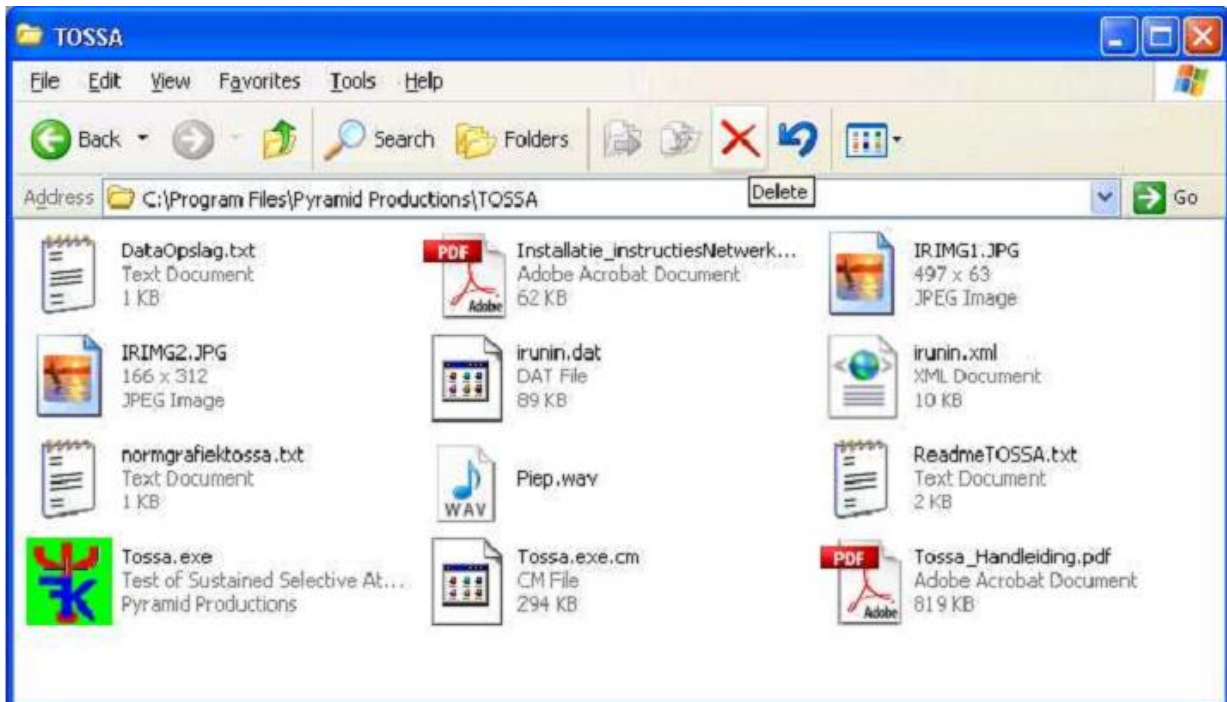

5. Kopieer vanaf de zojuist geïnstalleerde cliënt "Tossa.exe.cm" naar de CMNet map (of de naam die gegeven is) op de server.

De CMNet map heeft hierna de volgende inhoud: (met Tossa.exe.cm en CMServer.exe):

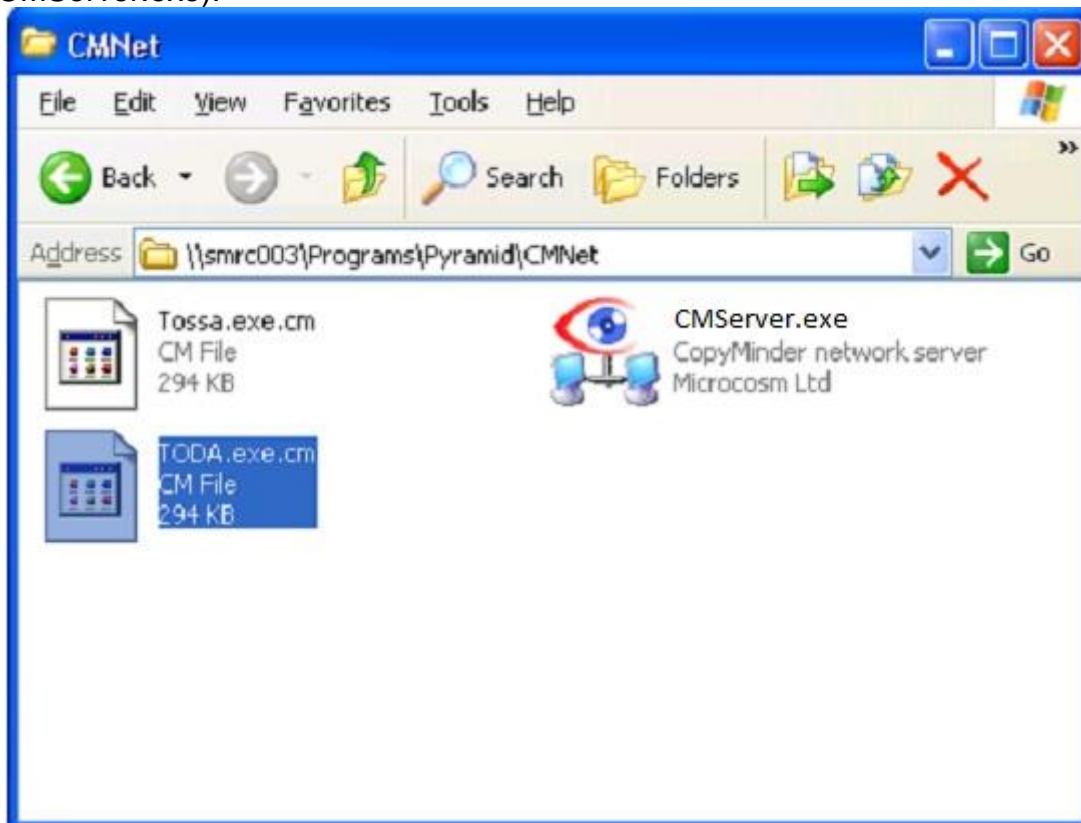

6. Start ingelogd op de server het bestand "CMServer.exe"

Het volgende venster verschijnt (waarbij TOSSA productnaam is)



De voorkeur gaat uit naar "Windows Service" omdat dan automatisch de CopyMinder Server altijd opgestart wordt.

Een schermpje verschijnt:

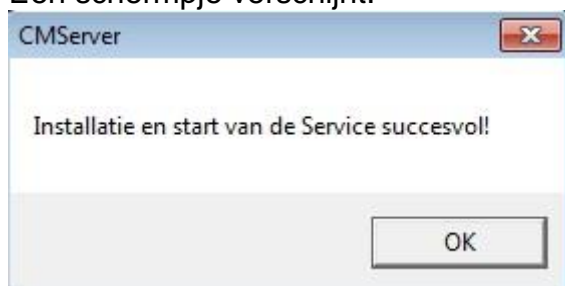

7. Start dan op de cliënt TOSSA.EXE op en het volgende scherm verschijnt:

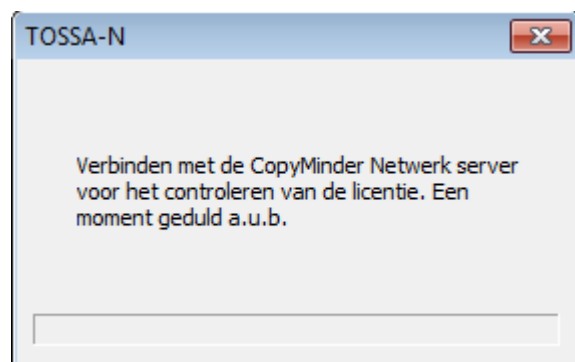

De TOSSA start dan gewoon op indien de verbinding met de CopyMinder Server tot stand is gekomen (dat duurt altijd even).

Indien wordt gekozen voor een “Applicatie” installatie dan dienen onderstaande stappen doorlopen te worden. Let wel dat dan ook iedere keer weer opnieuw de CMServer opgestart moet worden door de User. Dat kan via een snelkoppeling (zie verder hieronder).

Het volgende venster verschijnt:



8. Kies voor “als Netwerkserver installeren”

Het volgende scherm verschijnt:



9. Voer de productsleutel in (gekregen van Pyramid Productions) en klik op “OK”
De verbinding met het internet naar de CopyMinder database wordt nu gecontroleerd.

10. Een productregistratie-scherm verschijnt. Graag alle gegevens invullen.

Na Registratie zal de CopyMinder software gestart worden.

Dit is te zien aan het icoontje dat rechtsonder in het beeld verschijnt
Wanneer er “Dubbel geklikt” wordt op het icoontje zal de Network viewer worden geopend. Hiermee kunnen de actieve TOSSA sessies worden bekeken.

CMServer uitvoeren als Service:

Het nadeel nu, is dat wanneer de beheerder zich afmeldt van de server de CMServer software wordt afgesloten.

Daarom wordt dringend aanbevolen om de “Windows Service” zoals hierboven aangegeven te installeren.

Is dat niet gebeurd maar is de installatie als “Applicatie” gestart dan kan dit via de volgende stappen alsnog als een Windows Service geïnstalleerd worden.

11. Sluit eerst de CMServer door te rechts-klikken op het icoontje van de CMServer Viewer.
12. Vervolgens kan eenvoudig CMServer opnieuw gestart worden en de Windows Service kan opnieuw aangevinkt worden. Indien alles ok is wordt dit ook in een schermje weergegeven:

De CopyMinder Software is nu gestart als service.

N.B.: Het CopyMinder Viewer icoontje is nu niet meer zichtbaar op de taakbalk. Om dit zichtbaar te maken dient CMServer.exe /viewer uitgevoerd te worden.

Cliënt installatie Deel 2

1. Log in op de cliënt waarop in deel 1 de Tossa software is geïnstalleerd.
2. Start TOSSA.exe

Het volgende scherm verschijnt:



3. en activeer als netwerk cliënt

Het CopyMinder Netwerk Pad wordt automatisch herkend indien de CMServer loopt

4. Klik op "OK"

Het programma wordt nu gestart en kan worden gebruikt.

Einde van het NETWERK installatie proces
