

van der Heijden-Nijman, H.B.E.

## Certificate

**on the juvenile laryngeal paralysis & polyneuropathy (JLPP)  
genetic testing - PCR**

LABOKLIN report no.: 1704N03666

dog: Rottweiler, female, \* 17.04.15  
"Adelbrecht v.d. Beukenlooi"

pedigree-no.: 3001278

microchip-no.: 528140000610360

tattoo-no.: ---

result JLPP: Genotype N/N (clear)

Bad Kissingen, 24-04-2017

### LABOKLIN

LABOR FÜR KLINISCHE DIAGNOSTIK GMBH & CO. KG  
Steubenstr. 4 · 97688 Bad Kissingen  
Tel. (09 71) 7 20 20 · Fax (09 71) 6 85 46

Fr.Dipl.-Biol. Bärbel Gunreben  
Abt. Molekularbiologie

Nur gültig mit Originalsiegel  
Only valid with original seal.

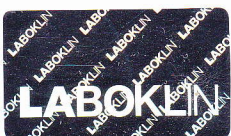

Steubenstraße 4 · 97688 Bad Kissingen · Tel.: 09 71/7 20 20 · Fax: 09 71/6 85 46 · e-Mail: info@laboklin.com · UST.ID DE206897824  
Geschäftsführender Gesellschafter: LABOKLIN Verwaltungs-GmbH · RG. Schweinfurt HRA 3631

Die Verantwortung für Probenentnahme und -identität liegt beim Einsender. Gewährleistungsverpflichtungen können nicht übernommen werden. Schadensersatzverpflichtungen sind, soweit gesetzlich zulässig, auf den Rechnungswert der durchgeführten Untersuchung/en beschränkt.

The liability for sampling procedure and proof of identity lies with the sender. Warranty claims are not accepted. Damage claims are restricted to the amount of the invoice.